

Dirección y detalles de cómo llegar Consulta Frutillar

**Cristino Winkler 437 (Patio Winkler)
Local 14, segundo piso (sin ascensor)
Frutillar alto – Ciudad Frutillar
Región de Los Lagos**

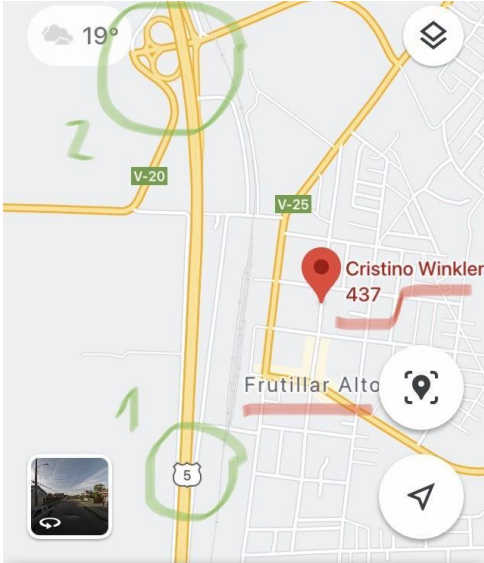

La consulta se ubica en el centro de Frutillar Alto, ciudad de Frutillar.

Para llegar desde otras ciudades, desde la carretera norte sur o carretera 5 (en verde), se toma la salida del peaje de entrada a Frutillar (cuesta 600 pesos). El centro esta a cinco minutos aproximadamente (consulta médica se señala en rojo).

Tomar en cuenta que si estamos en cuarentena tendrá que pasar un cordón sanitario y ese tiempo podría prolongarse en promedio a 30 min.

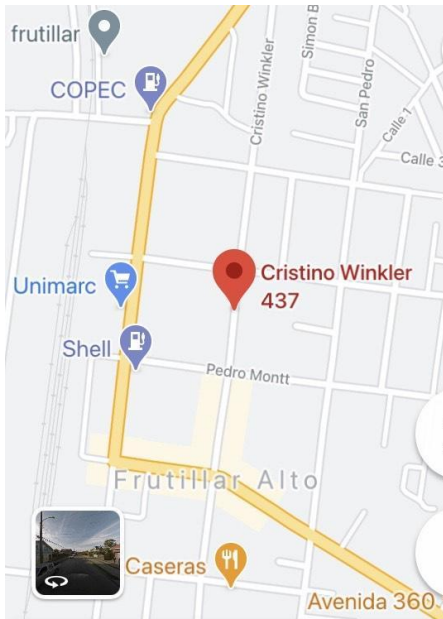

El centro de Frutillar es un lugar concurrido, con estacionamiento en las calles aledañas. Uno logra estacionarse a dos a tres cuadras de distancia en promedio.

Ejemplos, estacionarse en el mismo cristino Winkler más adelante, en Pedro Montt, etc.

Favor tomar en cuenta tiempo de estacionamiento y caminata para poder comenzar puntuales. De acuerdo a la distancia deberían ser unos 15 -20 min. Además de protección para la lluvia para las cuadras de caminata de ser necesario.

Consulta Dra. Mónica del Prado Alarcón / Médica internista de orientación antroposófica

Consulta privada Presencial en Décima Región / Telemedicina

Agendamiento horas: dra.monica.delprado@gmail.com – 228132326 – whatsapp +56 9 45719996

Instagram: [dra_monicadelprado](https://www.instagram.com/dra_monicadelprado); página web www.monicadelprado.com



La consulta esta ubicada dentro de Patio Winkler, este es un pequeño shopping techado pero abierto, por tanto protege de la lluvia pero tiene buena ventilación y permite una espera y pasaje seguro. La mirada exterior es la de la foto. Por el clima local se

sugiere traer ropa de abrigo por capas.

Al ingresar de forma peatonal se verá como muestra la foto .

Cuando se puede, a mano derecha venden rico café de la zona y a la izquierda hay una tienda de cosmética natural Alikari, también local, con productos de excelente calidad



(comento porque apoyo a las pymes de forma libre y pienso puede entretenerse si viene adelantado, no tengo ningún acuerdo comercial con estos emprendimientos).

Luego tomar bifurcación a la izquierda, como se ve abajo



Verá esta escalera al frente!

Si llego antes puede descansar en ese banquito tomándose un té o café, o puede subir la escalera (no tenemos ascensor).



Bienvenid@!!
Llegaste!
Esta es la puerta de la Consulta.

Por favor, recordar que por pandemia no podemos tener sala de espera, ni tendré secretaria presencial.

Por eso, por favor esperar a la hora exacta para tocar la puerta.
Así puedo atenderlos bien a cada uno y también higienizar y ventilar bien la consulta entre uds.

Nos vemos!